創進工程有限公司
ACCEL ENGINEERING CO. LTD.
電話 : (852) - 9270 3060 / 5580 7880
電郵 : INFO@ACCEL-ENG.COM
官網 : HTTPS://WWW.ACCEL-ENG.COM

情況報告

舊馬鞍山郵局清拆工程



報告日期：待補 | 頁碼：1

資料來源：現場照片及官網參考

舊馬鞍山郵局清拆工程
相片





現場觀察摘要
及
清拆進度記錄

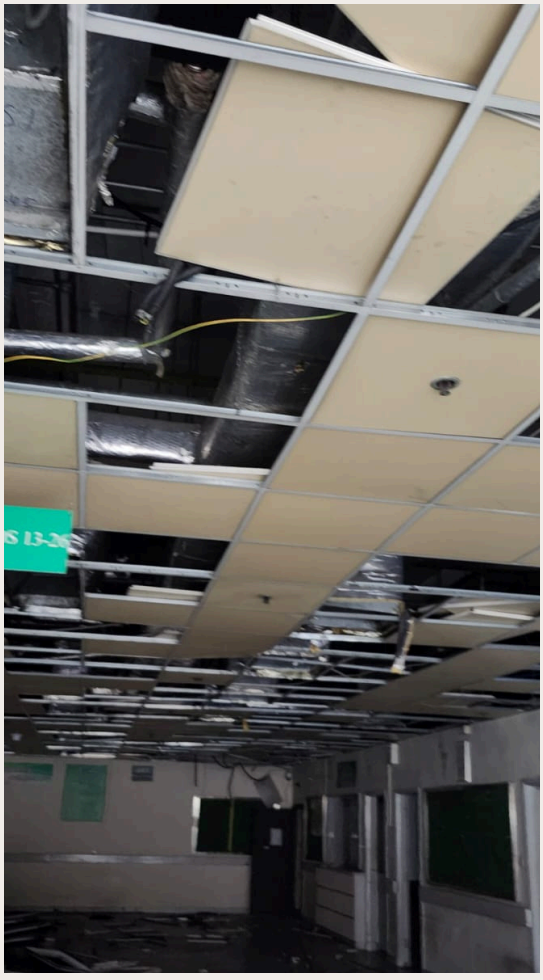



創進工程有限公司
ACCEL Engineering Co. Ltd.
電話 : (852) - 9270 3060 / 5580 7880
電郵 : info@accel-eng.com
https://www.accel-eng.com

創進工程有限公司
ACCEL ENGINEERING CO. LTD.
電話 : (852) - 9270 3060 / 5580 7880
電郵 : INFO@ACCEL-ENG.COM
官網 : HTTPS://WWW.ACCEL-ENG.COM

情況報告

寶琳社會福利署清拆工程



報告日期：待補 | 頁碼：1

資料來源：現場照片及官網參考

寶琳社會福利署清拆工程相片





現場觀察摘要
及
清拆進度記錄

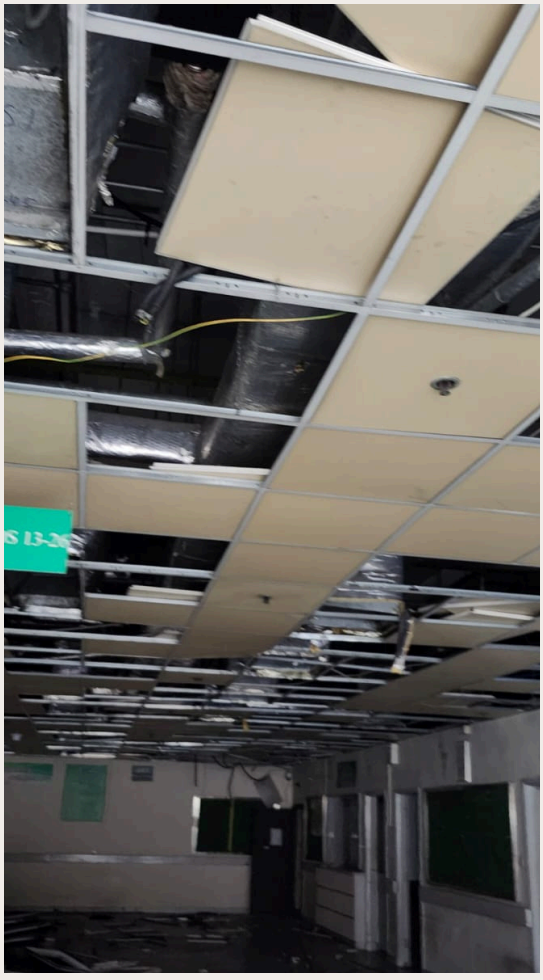



創進工程有限公司
ACCEL Engineering Co. Ltd.
電話 : (852) - 9270 3060 / 5580 7880
電郵 : info@accel-eng.com
https://www.accel-eng.com

寶琳社會福利署清拆工程相片







現場觀察摘要
及
清拆進度記錄



創進工程有限公司
ACCEL Engineering Co. Ltd.
電話 : (852) - 9270 3060 / 5580 7880
電郵 : info@accel-eng.com
https://www.accel-eng.com

寶琳社會福利署清拆工程
相片





現場觀察摘要
及
清拆進度記錄





創進工程有限公司
ACCEL Engineering Co. Ltd.
電話 : (852) - 9270 3060 / 5580 7880
電郵 : info@accel-eng.com
https://www.accel-eng.com

創進工程有限公司
ACCEL ENGINEERING CO. LTD.
電話 : (852) - 9270 3060 / 5580 7880
電郵 : INFO@ACCEL-ENG.COM
官網 : HTTPS://WWW.ACCEL-ENG.COM

情況報告

摩理臣山泳池翻新工程



報告日期：待補 | 頁碼：1

資料來源：現場照片及官網參考

摩理臣山泳池翻新工程
相片



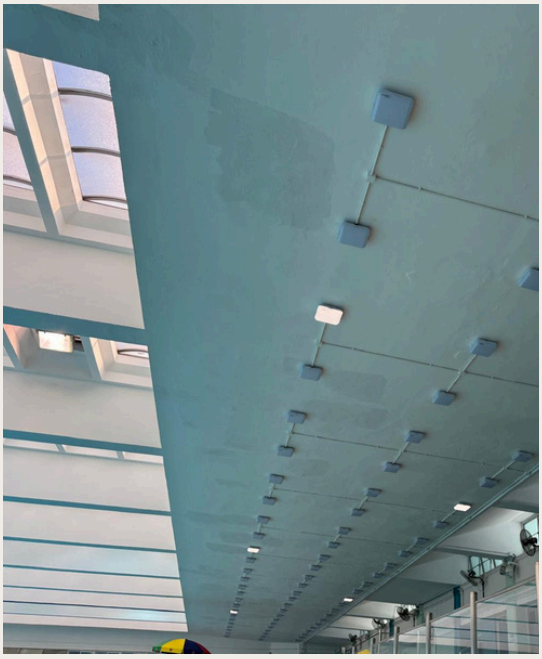



現場觀察摘要
及
清拆進度記錄



創進工程有限公司
ACCEL Engineering Co. Ltd.
電話 : (852) - 9270 3060 / 5580 7880
電郵 : info@accel-eng.com
https://www.accel-eng.com

創進工程有限公司
ACCEL ENGINEERING CO. LTD.
電話 : (852) - 9270 3060 / 5580 7880
電郵 : INFO@ACCEL-ENG.COM
官網 : HTTPS://WWW.ACCEL-ENG.COM

情況報告

維多利亞公園年宵入口工程



報告日期：待補 | 頁碼：1

資料來源：現場照片及官網參考

維多利亞公園年宵入口工程相片





現場觀察摘要
及
清拆進度記錄

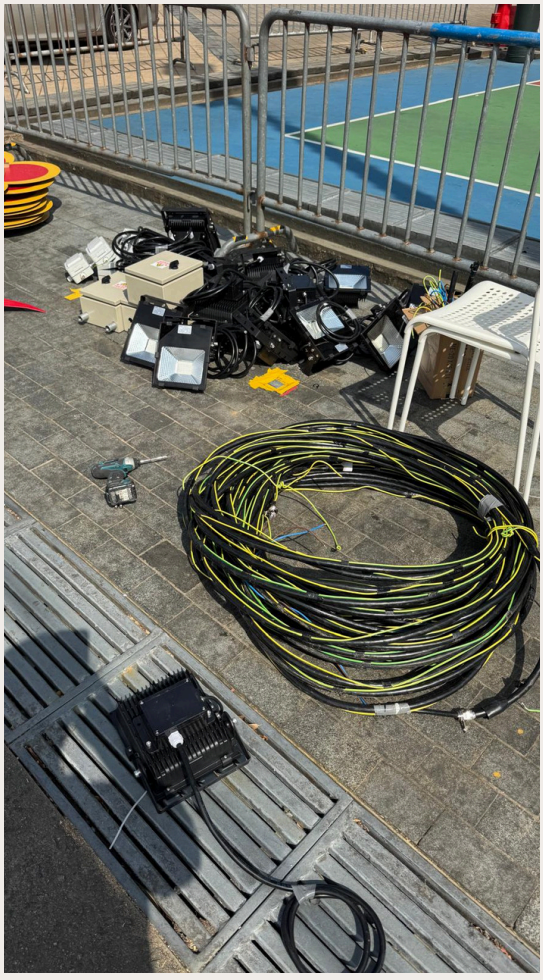



創進工程有限公司
ACCEL Engineering Co. Ltd.
電話 : (852) - 9270 3060 / 5580 7880
電郵 : info@accel-eng.com
https://www.accel-eng.com

創進工程有限公司
ACCEL ENGINEERING CO. LTD.
電話 : (852) - 9270 3060 / 5580 7880
電郵 : INFO@ACCEL-ENG.COM
官網 : HTTPS://WWW.ACCEL-ENG.COM

情況報告

圍心村公廁翻新工程



報告日期：待補 | 頁碼：1

資料來源：現場照片及官網參考

圍心村公廁翻新工程
相片





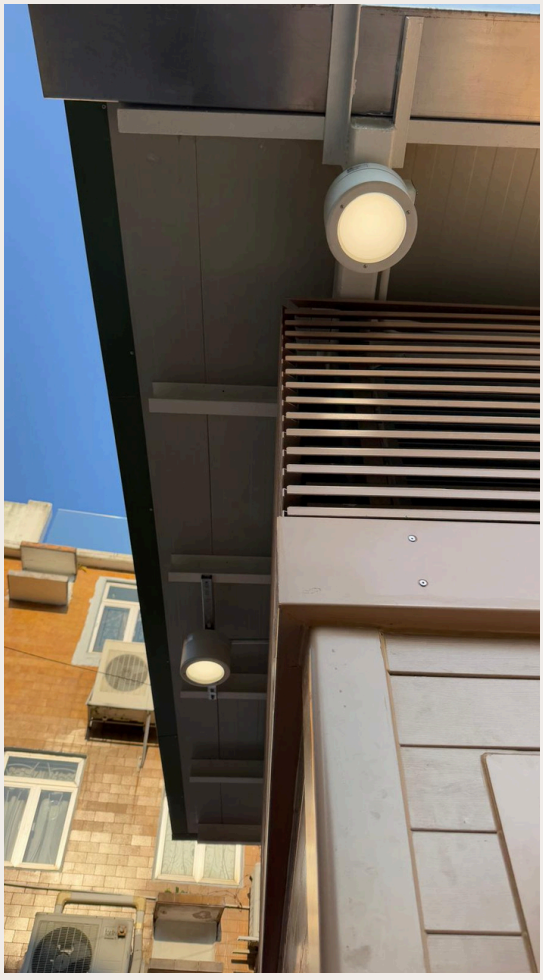

現場觀察摘要
及
清拆進度記錄





創進工程有限公司
ACCEL Engineering Co. Ltd.
電話 : (852) - 9270 3060 / 5580 7880
電郵 : info@accel-eng.com
https://www.accel-eng.com

圍心村公廁翻新工程

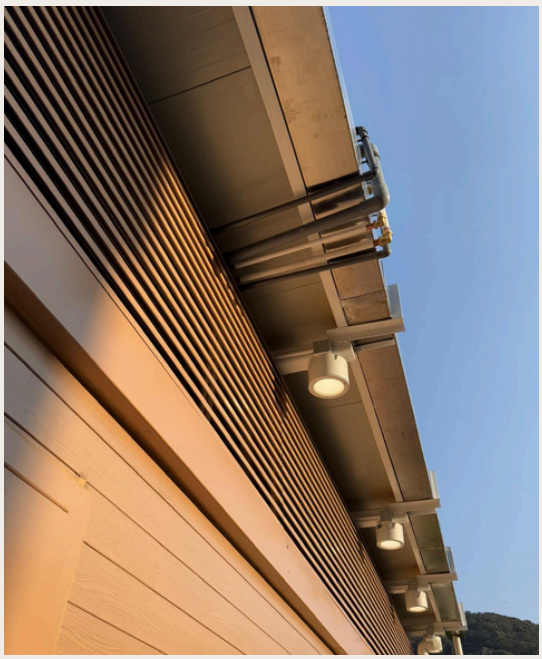



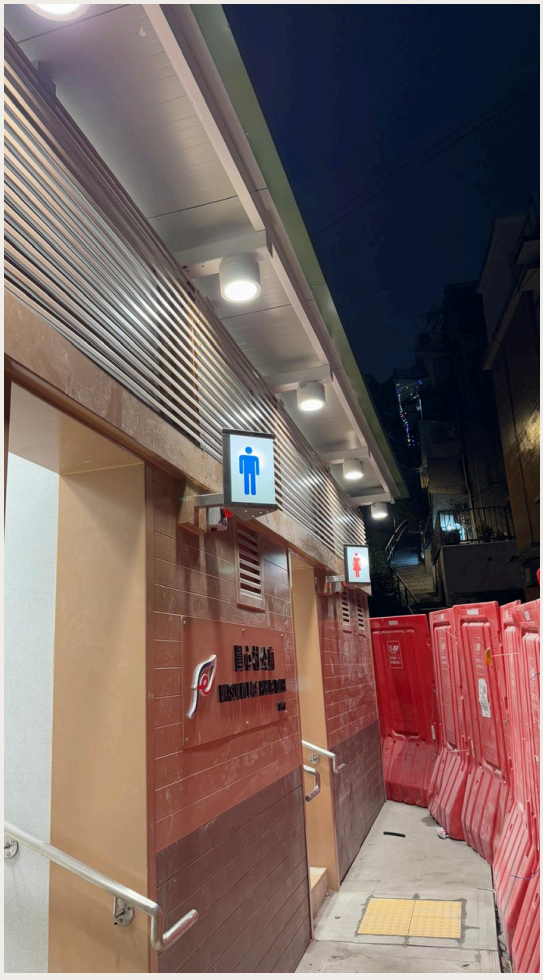

現場觀察摘要
及
清拆進度記錄



創進工程有限公司
ACCEL Engineering Co. Ltd.
電話 : (852) - 9270 3060 / 5580 7880
電郵 : info@accel-eng.com
https://www.accel-eng.com

創進工程有限公司
ACCEL ENGINEERING CO. LTD.
電話 : (852) - 9270 3060 / 5580 7880
電郵 : INFO@ACCEL-ENG.COM
官網 : HTTPS://WWW.ACCEL-ENG.COM

情況報告

將軍澳單車館加裝
CONDUCTING FAN工程



報告日期：待補 | 頁碼：1

資料來源：現場照片及官網參考

將軍澳單車館加裝
CONDUCTING FAN工程







現場觀察摘要
及
清拆進度記錄



創進工程有限公司
ACCEL Engineering Co. Ltd.
電話 : (852) - 9270 3060 / 5580 7880
電郵 : info@accel-eng.com
https://www.accel-eng.com

創進工程有限公司
ACCEL ENGINEERING CO. LTD.
電話 : (852) - 9270 3060 / 5580 7880
電郵 : INFO@ACCEL-ENG.COM
官網 : HTTPS://WWW.ACCEL-ENG.COM

情況報告

將軍澳泳池天花翻新工程



報告日期：待補 | 頁碼：1

資料來源：現場照片及官網參考

將軍澳泳池天花翻新工程





現場觀察摘要
及
清拆進度記錄





創進工程有限公司
ACCEL Engineering Co. Ltd.
電話 : (852) - 9270 3060 / 5580 7880
電郵 : info@accel-eng.com
https://www.accel-eng.com

將軍澳泳池天花翻新工程

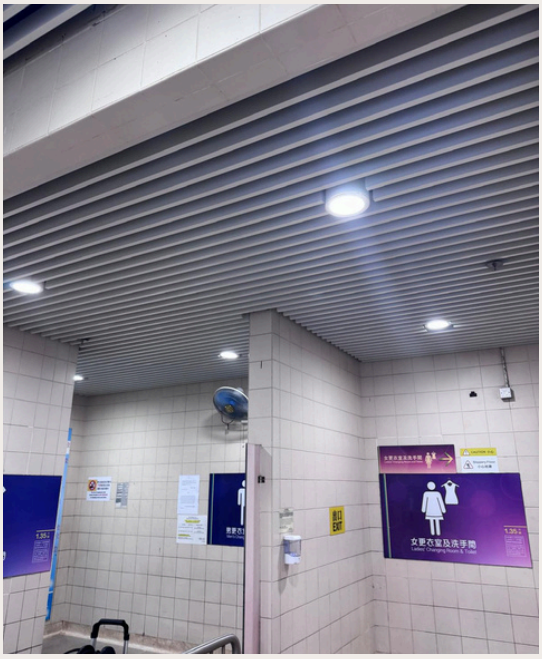

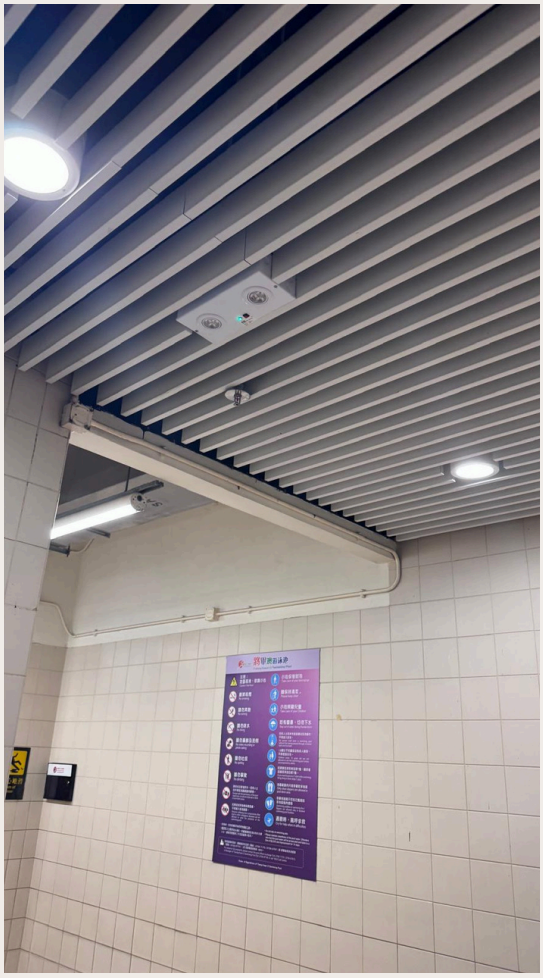

現場觀察摘要
及
清拆進度記錄

創進工程有限公司
ACCEL ENGINEERING CO. LTD.

創進工程有限公司
ACCEL Engineering Co. Ltd.
電話 : (852) - 9270 3060 / 5580 7880
電郵 : info@accel-eng.com
https://www.accel-eng.com

創進工程有限公司
ACCEL ENGINEERING CO. LTD.
電話 : (852) - 9270 3060 / 5580 7880
電郵 : INFO@ACCEL-ENG.COM
官網 : HTTPS://WWW.ACCEL-ENG.COM

情況報告

馬鞍山郵局裝修工程



報告日期：待補 | 頁碼：1

資料來源：現場照片及官網參考

馬鞍山郵局裝修工程







現場觀察摘要
及
清拆進度記錄



創進工程有限公司
ACCEL Engineering Co. Ltd.
電話 : (852) - 9270 3060 / 5580 7880
電郵 : info@accel-eng.com
https://www.accel-eng.com

馬鞍山郵局裝修工程







現場觀察摘要
及
清拆進度記錄



創進工程有限公司
ACCEL Engineering Co. Ltd.
電話 : (852) - 9270 3060 / 5580 7880
電郵 : info@accel-eng.com
https://www.accel-eng.com

馬鞍山郵局裝修工程







現場觀察摘要
及
清拆進度記錄



創進工程有限公司
ACCEL Engineering Co. Ltd.
電話 : (852) - 9270 3060 / 5580 7880
電郵 : info@accel-eng.com
https://www.accel-eng.com

馬鞍山郵局裝修工程

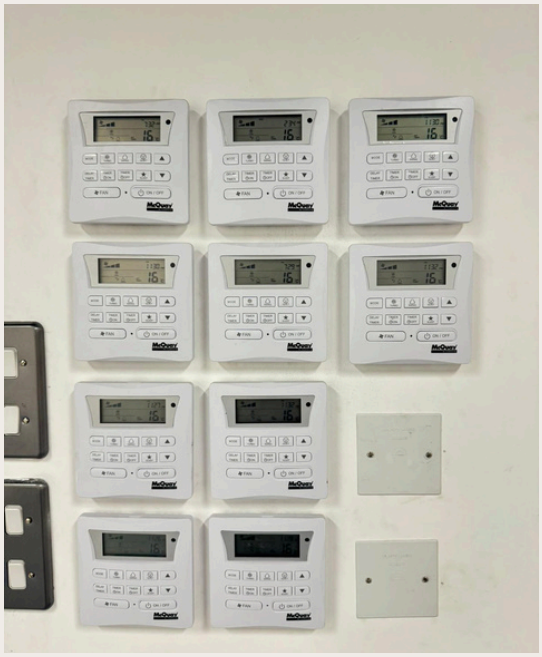



現場觀察摘要
及
清拆進度記錄





創進工程有限公司
ACCEL Engineering Co. Ltd.
電話 : (852) - 9270 3060 / 5580 7880
電郵 : info@accel-eng.com
https://www.accel-eng.com

創進工程有限公司
ACCEL ENGINEERING CO. LTD.
電話 : (852) - 9270 3060 / 5580 7880
電郵 : INFO@ACCEL-ENG.COM
官網 : HTTPS://WWW.ACCEL-ENG.COM

情況報告

軒尼詩官小禮堂翻新工程



報告日期：待補 | 頁碼：1

資料來源：現場照片及官網參考

軒尼詩官小禮堂翻新工程



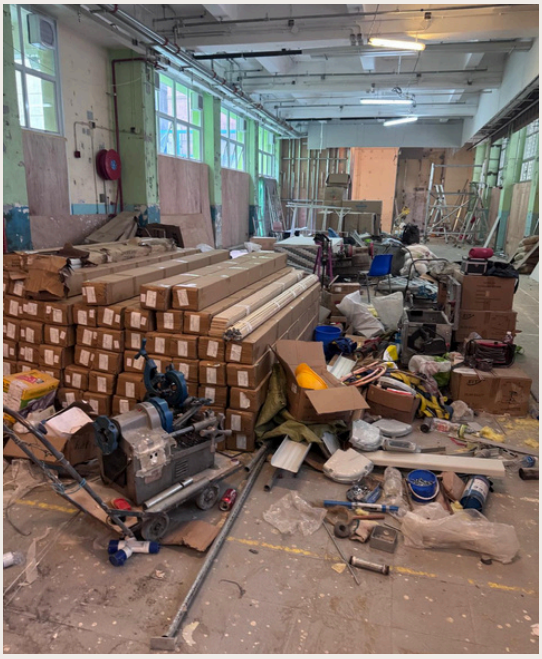

現場觀察摘要
及
清拆進度記錄





創進工程有限公司
ACCEL Engineering Co. Ltd.
電話 : (852) - 9270 3060 / 5580 7880
電郵 : info@accel-eng.com
https://www.accel-eng.com

軒尼詩官小禮堂翻新工程



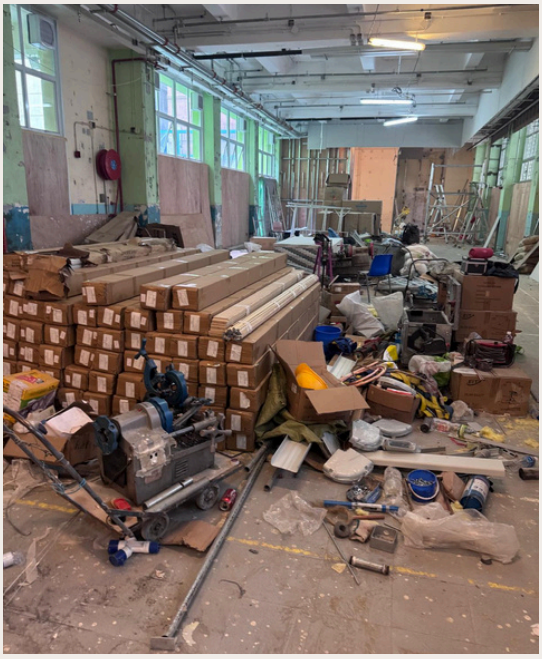

現場觀察摘要
及
清拆進度記錄





創進工程有限公司
ACCEL Engineering Co. Ltd.
電話 : (852) - 9270 3060 / 5580 7880
電郵 : info@accel-eng.com
https://www.accel-eng.com

軒尼詩官小禮堂翻新工程

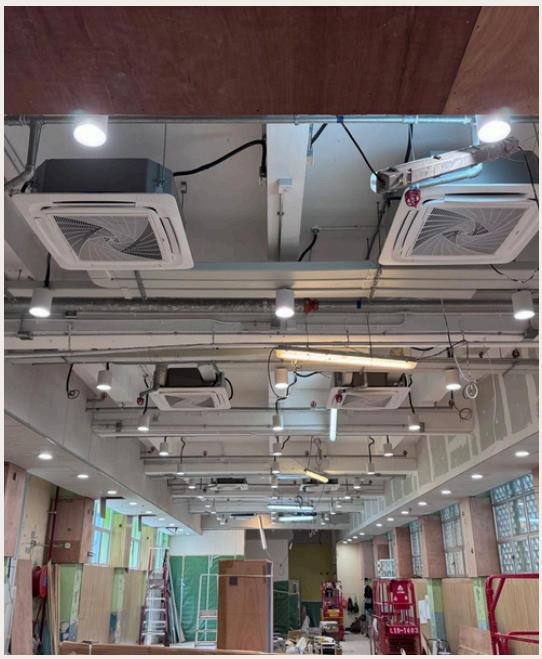



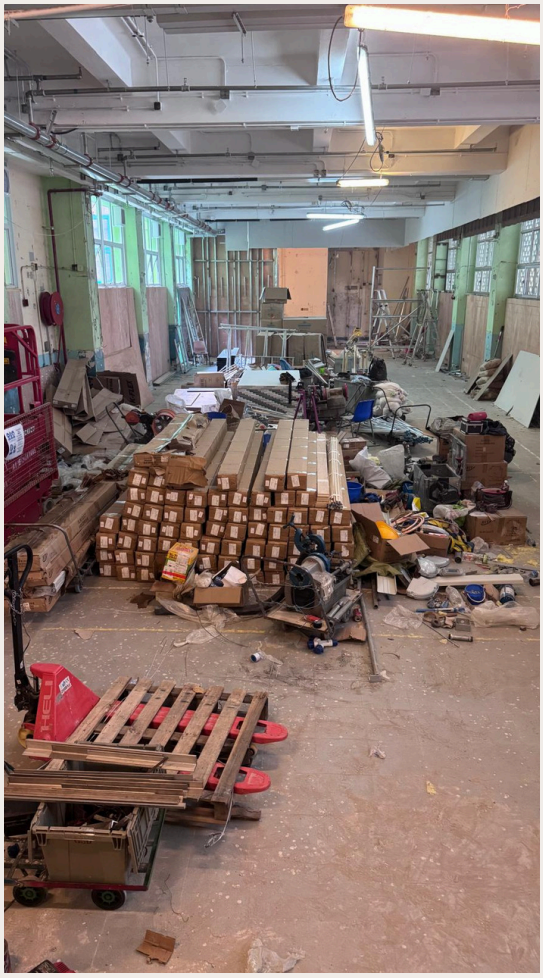

現場觀察摘要
及
清拆進度記錄



創進工程有限公司
ACCEL Engineering Co. Ltd.
電話 : (852) - 9270 3060 / 5580 7880
電郵 : info@accel-eng.com
https://www.accel-eng.com

軒尼詩官小禮堂翻新工程







現場觀察摘要
及
清拆進度記錄



創進工程有限公司
ACCEL Engineering Co. Ltd.
電話 : (852) - 9270 3060 / 5580 7880
電郵 : info@accel-eng.com
https://www.accel-eng.com

創進工程有限公司
ACCEL ENGINEERING CO. LTD.
電話 : (852) - 9270 3060 / 5580 7880
電郵 : INFO@ACCEL-ENG.COM
官網 : HTTPS://WWW.ACCEL-ENG.COM

情況報告

牧羊餐廳換消防緊急照明工程



報告日期：待補 | 頁碼：1

資料來源：現場照片及官網參考

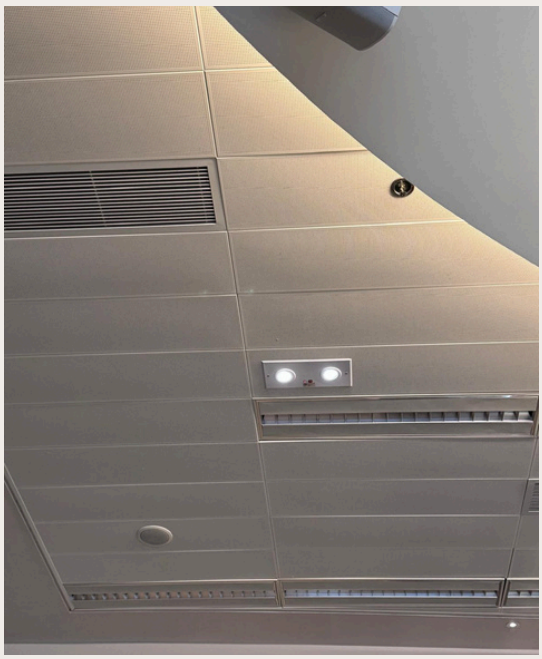

牧羊餐廳換
消防緊急照明工程

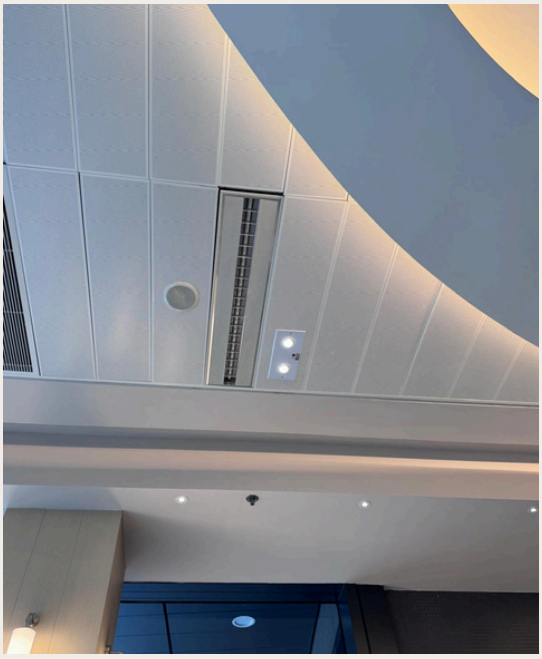



現場觀察摘要
及
清拆進度記錄



創進工程有限公司
ACCEL Engineering Co. Ltd.
電話 : (852) - 9270 3060 / 5580 7880
電郵 : info@accel-eng.com
https://www.accel-eng.com

牧羊餐廳換
消防緊急照明工程



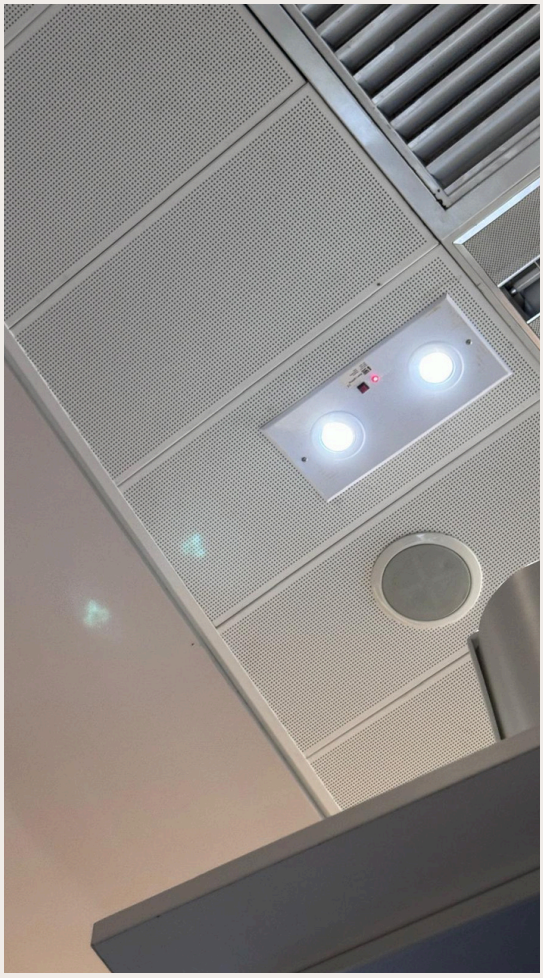

現場觀察摘要
及
清拆進度記錄

創進工程有限公司
ACCEL ENGINEERING CO. LTD.

創進工程有限公司
ACCEL Engineering Co. Ltd.
電話 : (852) - 9270 3060 / 5580 7880
電郵 : info@accel-eng.com
https://www.accel-eng.com

創進工程有限公司
ACCEL ENGINEERING CO. LTD.
電話 : (852) - 9270 3060 / 5580 7880
電郵 : INFO@ACCEL-ENG.COM
官網 : HTTPS://WWW.ACCEL-ENG.COM

情況報告

石水渠街花園翻新工程



報告日期：待補 | 頁碼：1

資料來源：現場照片及官網參考

石水渠街花園翻新工程







現場觀察摘要
及
清拆進度記錄



創進工程有限公司
ACCEL Engineering Co. Ltd.
電話 : (852) - 9270 3060 / 5580 7880
電郵 : info@accel-eng.com
https://www.accel-eng.com

石水渠街花園翻新工程



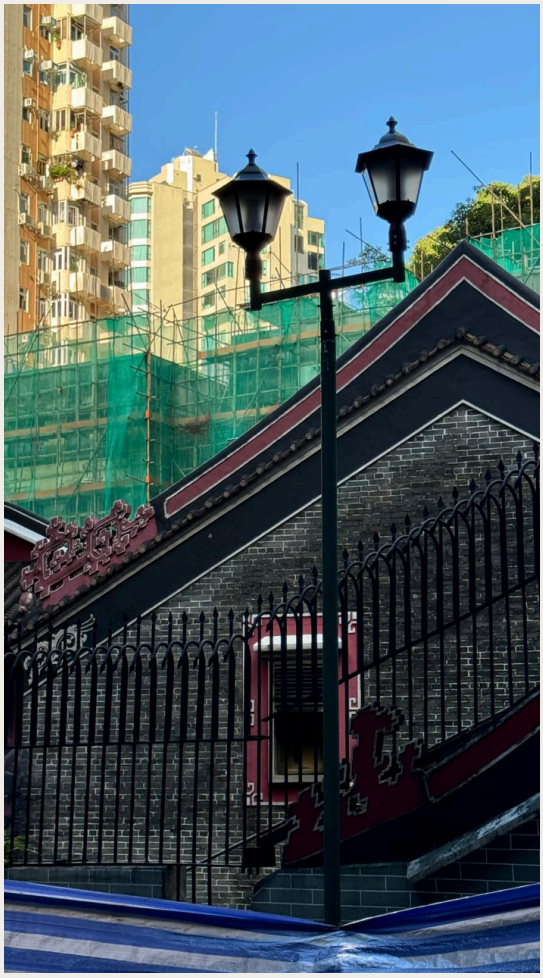

現場觀察摘要
及
清拆進度記錄

創進工程有限公司
ACCEL ENGINEERING CO. LTD.

創進工程有限公司
ACCEL Engineering Co. Ltd.
電話 : (852) - 9270 3060 / 5580 7880
電郵 : info@accel-eng.com
https://www.accel-eng.com

創進工程有限公司
ACCEL ENGINEERING CO. LTD.
電話 : (852) - 9270 3060 / 5580 7880
電郵 : INFO@ACCEL-ENG.COM
官網 : HTTPS://WWW.ACCEL-ENG.COM

情況報告

北角官立小學禮堂翻新工程



報告日期：待補 | 頁碼：1

資料來源：現場照片及官網參考

北角官立小學禮堂翻新工程

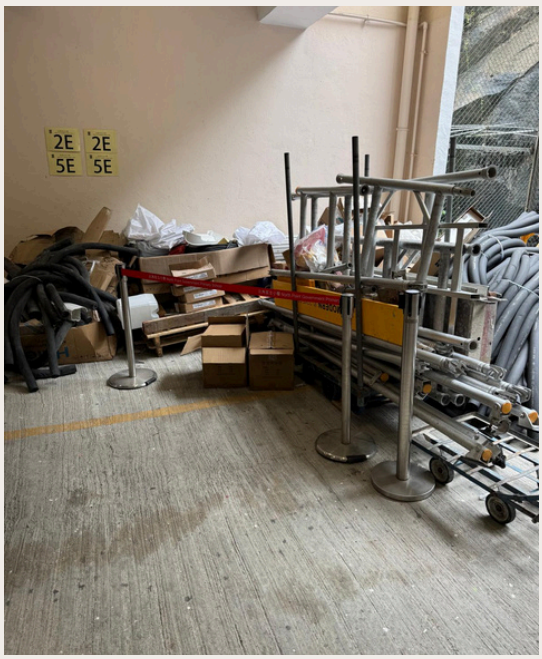



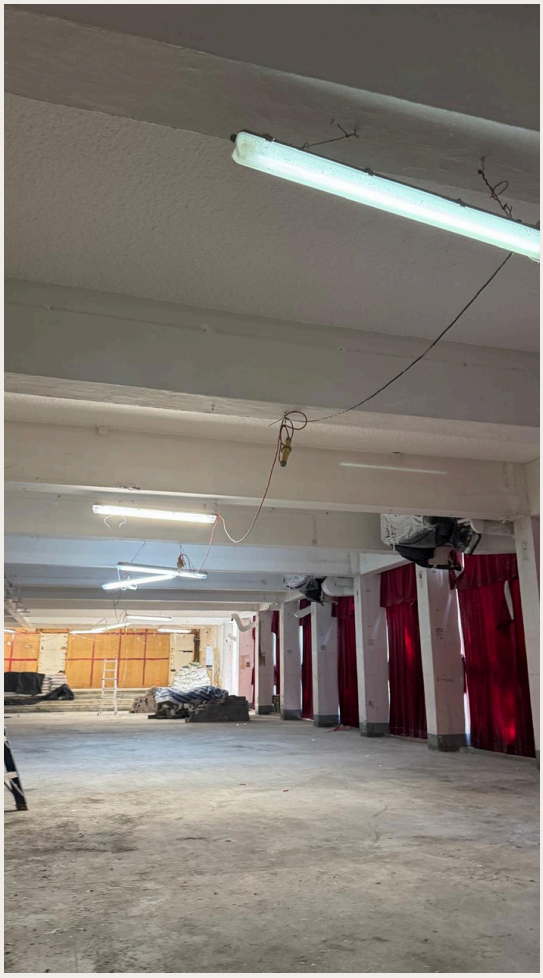

現場觀察摘要
及
清拆進度記錄



創進工程有限公司
ACCEL Engineering Co. Ltd.
電話 : (852) - 9270 3060 / 5580 7880
電郵 : info@accel-eng.com
https://www.accel-eng.com

北角官立小學禮堂翻新工程

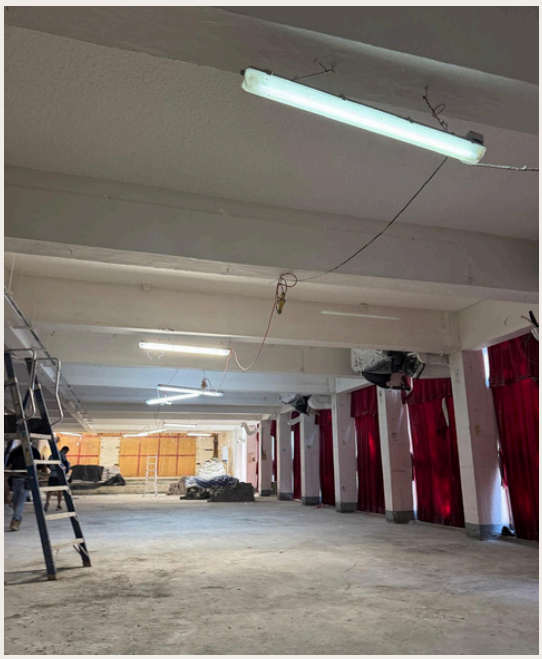



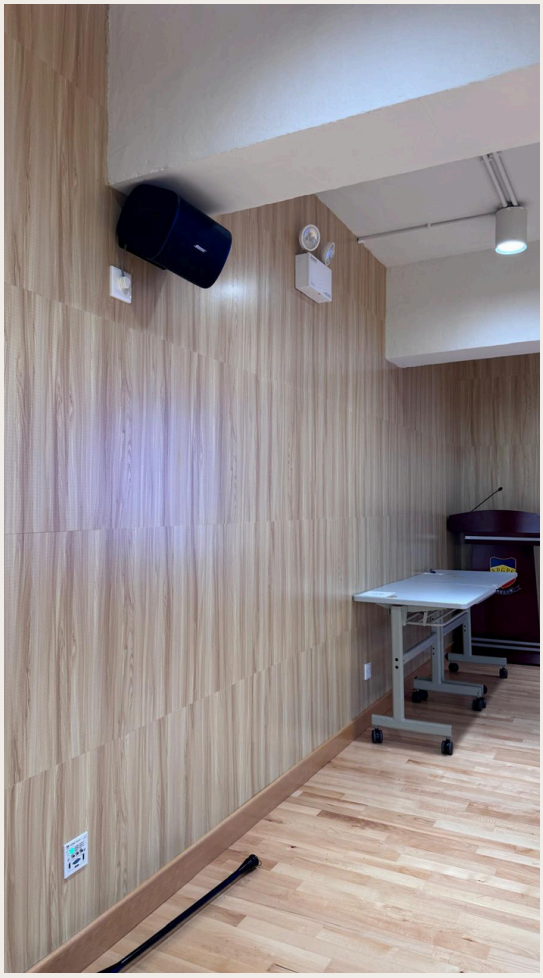

現場觀察摘要
及
清拆進度記錄



創進工程有限公司
ACCEL Engineering Co. Ltd.
電話 : (852) - 9270 3060 / 5580 7880
電郵 : info@accel-eng.com
https://www.accel-eng.com

北角官立小學禮堂翻新工程

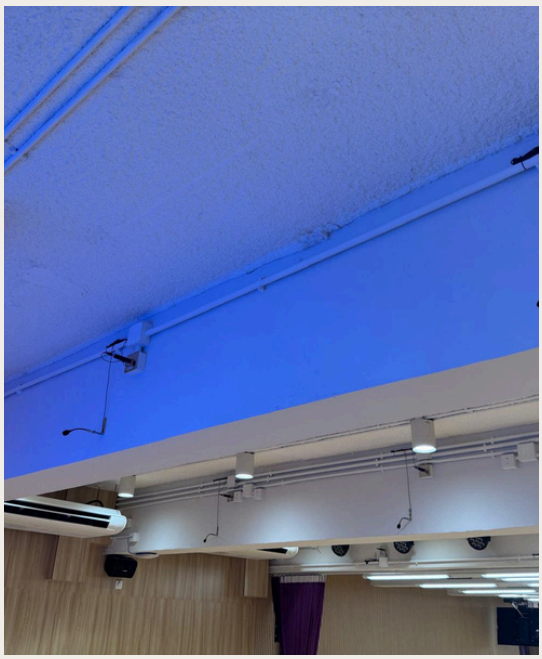

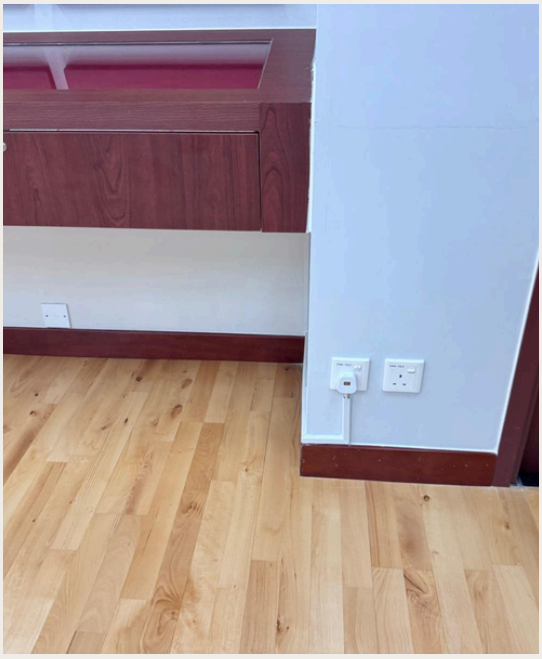



現場觀察摘要
及
清拆進度記錄

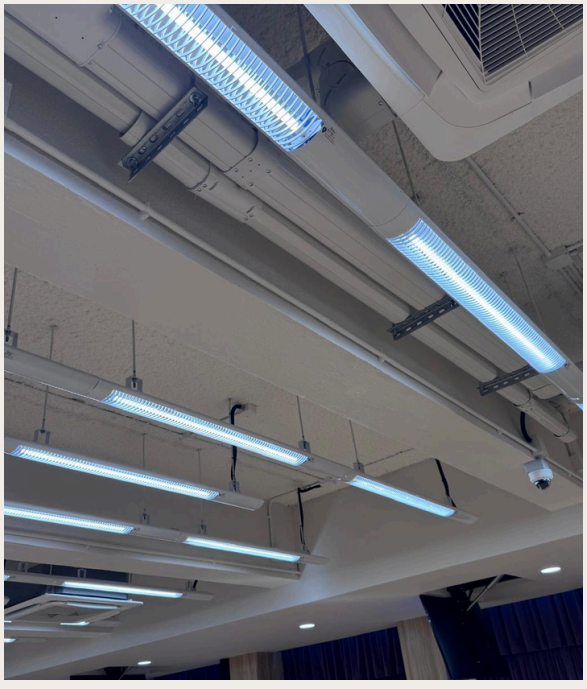

創進工程有限公司
ACCEL Engineering Co. Ltd.
電話 : (852) - 9270 3060 / 5580 7880
電郵 : info@accel-eng.com
https://www.accel-eng.com

北角官立小學禮堂翻新工程



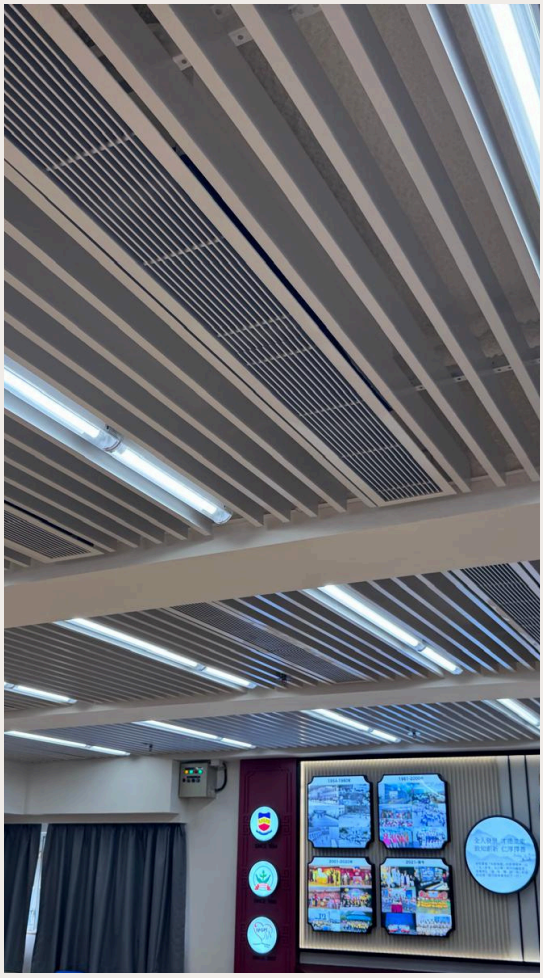

現場觀察摘要
及
清拆進度記錄

創進工程有限公司
ACCEL ENGINEERING CO. LTD.

創進工程有限公司
ACCEL Engineering Co. Ltd.
電話 : (852) - 9270 3060 / 5580 7880
電郵 : info@accel-eng.com
https://www.accel-eng.com

創進工程有限公司
ACCEL ENGINEERING CO. LTD.
電話 : (852) - 9270 3060 / 5580 7880
電郵 : INFO@ACCEL-ENG.COM
官網 : HTTPS://WWW.ACCEL-ENG.COM

情況報告

加裝EV CHARGER工程



報告日期：待補 | 頁碼：1

資料來源：現場照片及官網參考

加裝EV CHARGER工程





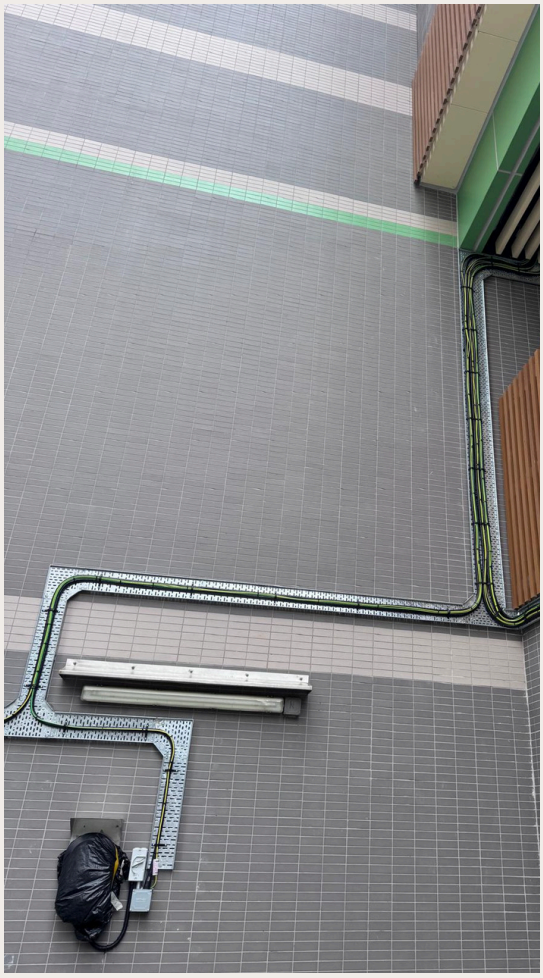

現場觀察摘要
及
清拆進度記錄

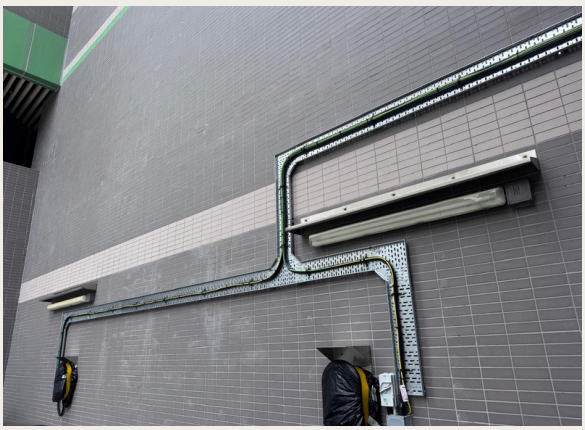

創進工程有限公司
ACCEL Engineering Co. Ltd.
電話 : (852) - 9270 3060 / 5580 7880
電郵 : info@accel-eng.com
https://www.accel-eng.com

加裝EV CHARGER工程



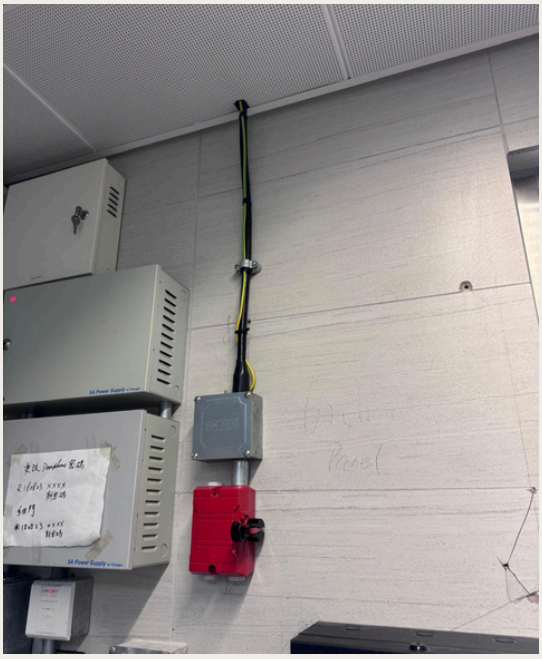



現場觀察摘要
及
清拆進度記錄



創進工程有限公司
ACCEL Engineering Co. Ltd.
電話 : (852) - 9270 3060 / 5580 7880
電郵 : info@accel-eng.com
https://www.accel-eng.com

加裝EV CHARGER工程







現場觀察摘要
及
清拆進度記錄



創進工程有限公司
ACCEL Engineering Co. Ltd.
電話 : (852) - 9270 3060 / 5580 7880
電郵 : info@accel-eng.com
https://www.accel-eng.com